# PR1031-GRIS-SP

**Profilé en saillie**

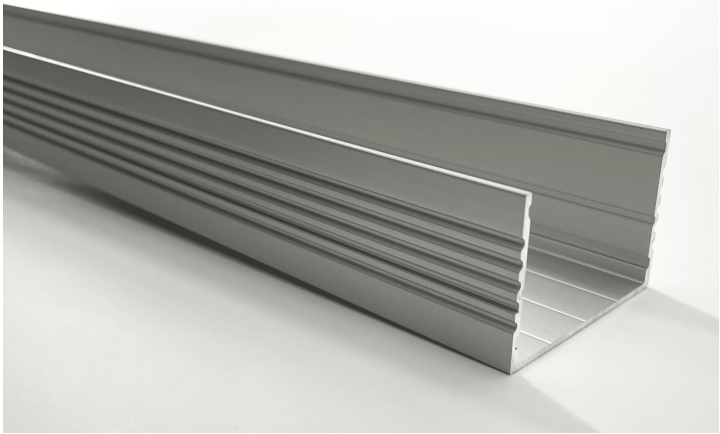

## Caractéristiques techniques

| | |
|---|---|
| **MATIÈRE** | Aluminium |
| **CONDITIONNEMENT** | 1 |

## Références

| NOM COMMERCIAL<br>RÉF. CONSTRUCTEUR | LONGUEUR | COULEUR DU PRODUIT |
|---|---|---|
| **PR1031-GRIS**<br>ENG0310000000179 | Sur-mesure | Gris |
| **PR1031-GRIS-SP**<br>ENG1200000000171 | - | Gris |